

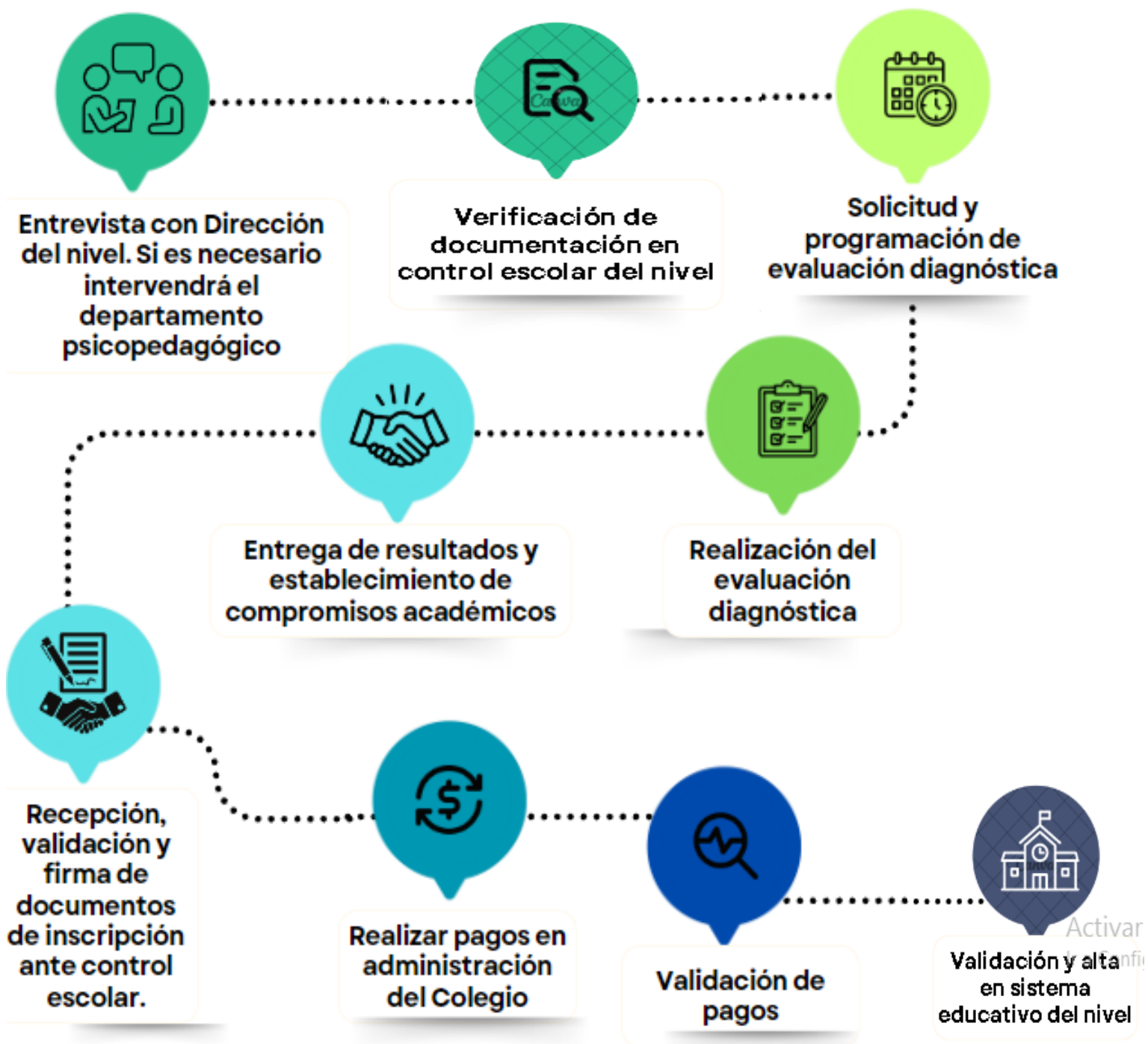

PROCEDIMIENTO DE INSCRIPCIÓN



- El procedimiento únicamente será efectivo cuando personal autorizado del Colegio Valide los procedimientos aquí referidos



REQUISITOS (DOCUMENTACIÓN)

PREESCOLAR	PRIMARIA	SECUNDARIA	BACHILLERATO
Acta de nacimiento alumno y padre o tutor	Acta de nacimiento alumno y padre o tutor	Acta de nacimiento del alumno	Acta de nacimiento alumno
CURP alumno y padre o tutor (NUEVO FORMATO)	CURP alumno y padre o tutor -INE vigente	CURP alumno y padre o tutor -INE vigente	CURP alumno y padre o tutor
INE vigente del padre y madre o tutor, y persona autorizada	Comprobante de domicilio	Comprobante de domicilio	INE vigente
Comprobante de domicilio – 6 fotos t/inf. blanco y negro del alumno	6 fotos t/inf. blanco y negro del alumno	6 fotos del alumno, t/inf. blanco y negro, papel mate	Comprobante de domicilio
2 fotos t/inf. del padre y madre o tutor, y persona autorizada	1 foto t/inf. del padre, madre o tutor y persona autorizada	Certificado médico actualizado con talla, peso y tipo de sangre.	6 fotos del alumno, t/infantil blanco y negro, papel mate
Cartilla de vacunación actualizada	Cartilla de vacunación actualizada	Constancia de no adeudo por concepto de cuotas escolares.	Certificado de secundaria/Constancia legalizada/Equivalencia de estudios, con promedio mínimo de 8.0 –
Certificado médico actualizado con talla, peso y tipo de sangre	Certificado médico actualizado con talla, peso y tipo de sangre.	Certificado de primaria o cartilla de evaluación del último corte evaluativo, con promedio mínimo de 8.0 –	Certificado médico actualizado con talla, peso y tipo de sangre –
Constancia de no adeudo por concepto de cuotas escolares.	Certificado de preescolar		Constancia de no adeudo por concepto de cuotas escolares
	Cartilla de evaluación del último corte evaluativo, con promedio mínimo de 8.0 –		Carta de buena conducta
	Constancia de no adeudo por concepto de cuotas escolares.		

- Para continuar el trámite de inscripción el padre, la madre de familia o el tutor deberán entregar la documentación completa según el nivel que corresponda.