



ESCUELA DE FUTBOL
COLEGIO ATENEA ANIMAS S.C.

SEGUNDA SESION REPASO

Marzo 08, 2010

OBJETIVOS JUEGO

1.- DEFENDER

(Que no te metan gol)

2.- ATACAR

(Meter gol)

3.- GANAR

OBJETIVOS JUEGO

1.- DEFENDER

(Que no te metan gol)

OBJETIVOS JUEGO

1.- DEFENDER

La defensa

- Su **objetivo** es **NO RECIBIR GOL.**
- Deberá en todo momento **mantener su posición** según lo que suceda en ese momento. Es decir deberá **REACCIONAR** rápido.
- Cuando los contrarios se acerquen **mantendrá su línea.**

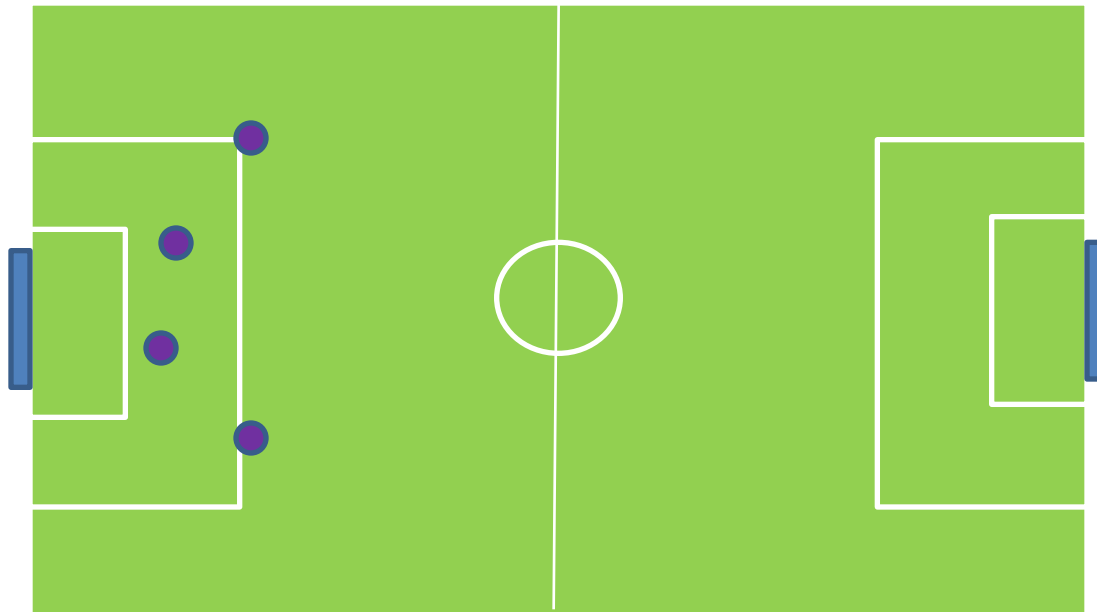

OBJETIVOS JUEGO

1.- DEFENDER

La defensa.-

-Se pondrá de acuerdo con sus compañeros para siempre **marcar** de forma Personal a **un solo jugador** (siempre el mismo).

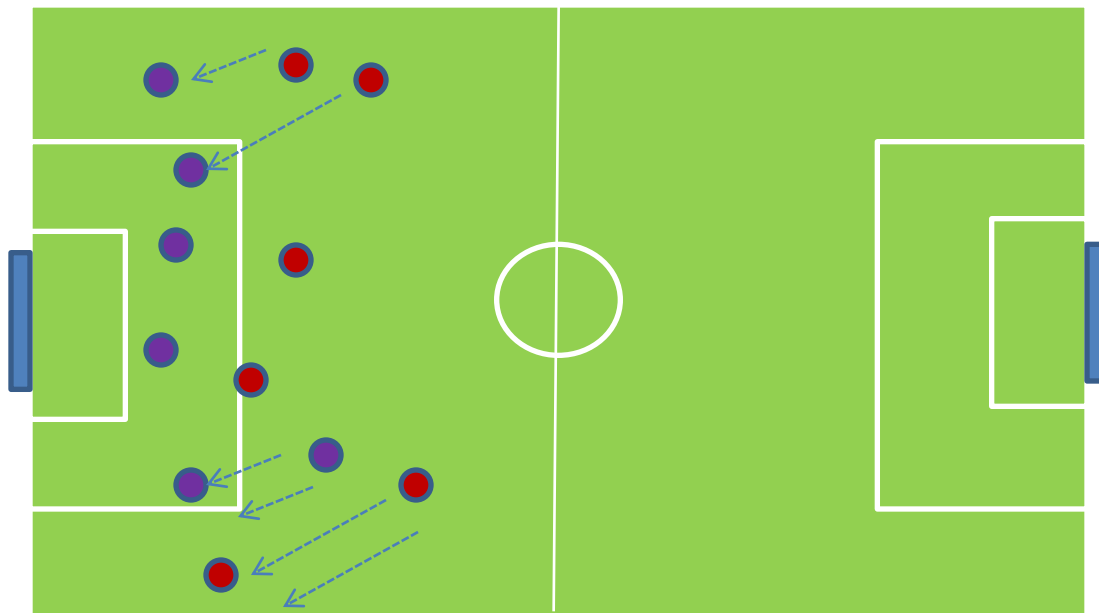

OBJETIVOS JUEGO

1.- DEFENDER

La defensa

-Siempre se colocara entre el jugador y la portería (nunca frente al jugador).

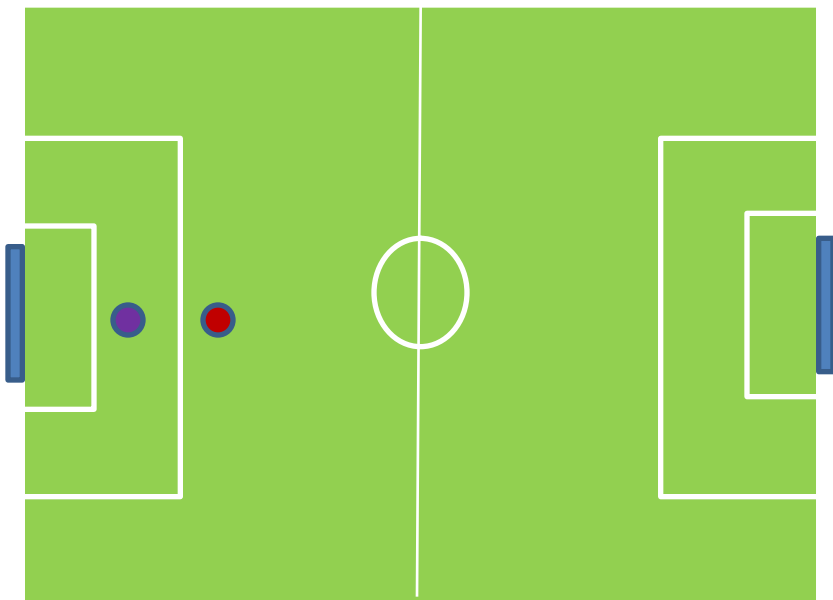

si

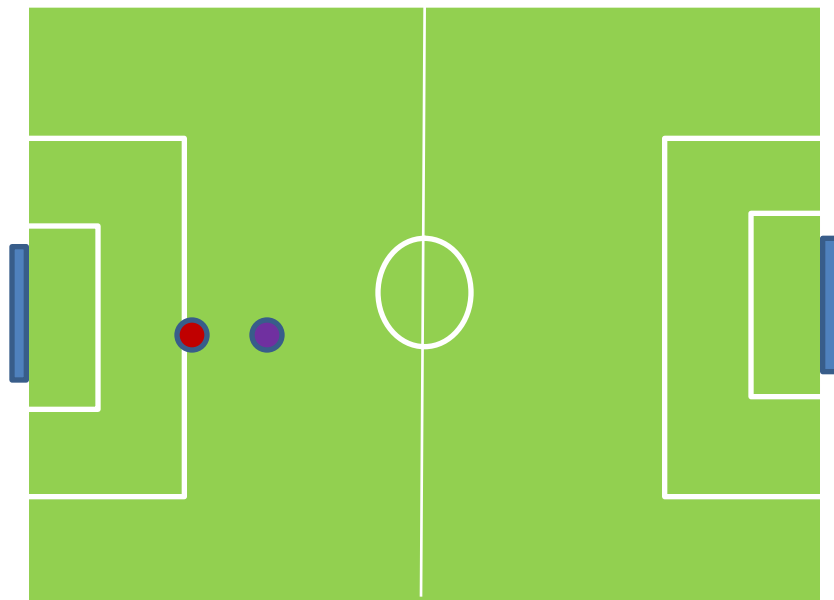

no

OBJETIVOS JUEGO

1.- DEFENDER

La defensa

- Tratar de recuperar la pelota y pasársela a un compañero, pero si no puede Deberá tratar de despejar, de preferencia hacia las bandas.

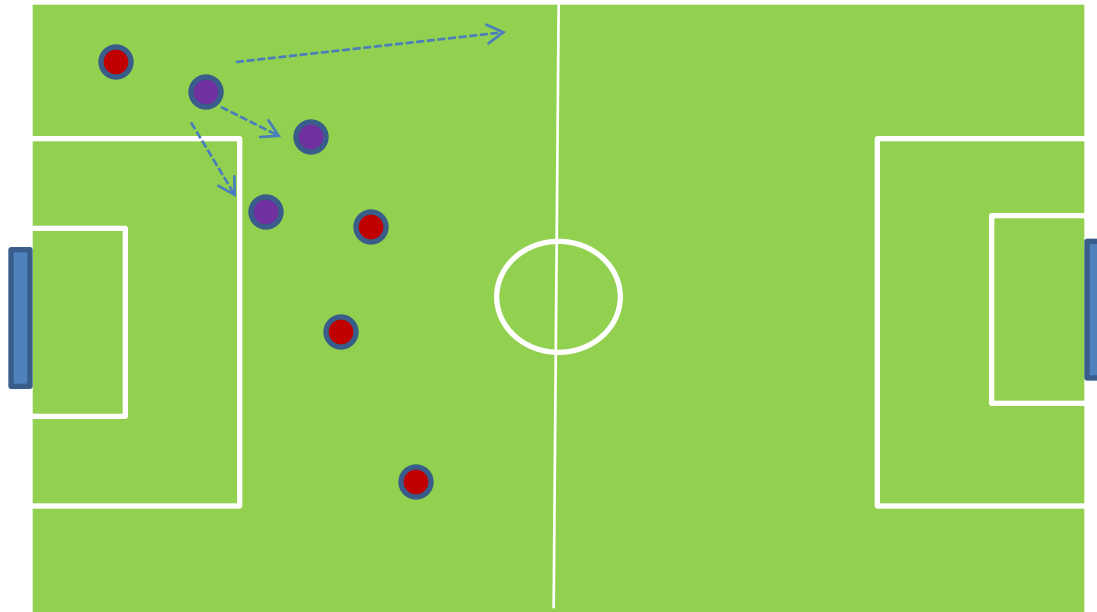

OBJETIVOS JUEGO

1.- DEFENDER

La media

-Apoyara a la defensa con los mismos objetivos. Los medios son los jugadores que **Suben y bajan** todo el tiempo, son **defensas** y son **delanteros**.

-El equipo que **controla la media cancha** siempre es el equipo que mejor juega y generalmente el que gana.

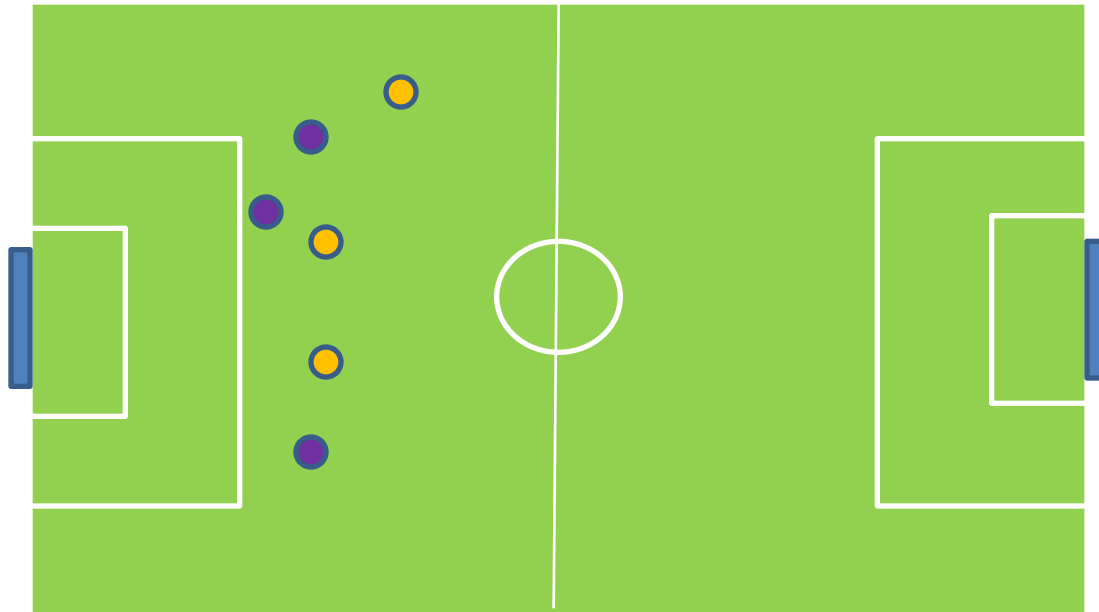

OBJETIVOS JUEGO

1.- DEFENDER

La delantera

Su función será la de bajar a la media cancha a **recuperar balones** despejados o rebotes que sucedan y de forma inmediata armar un **contragolpe**.

Si es necesario bajaran a defender.

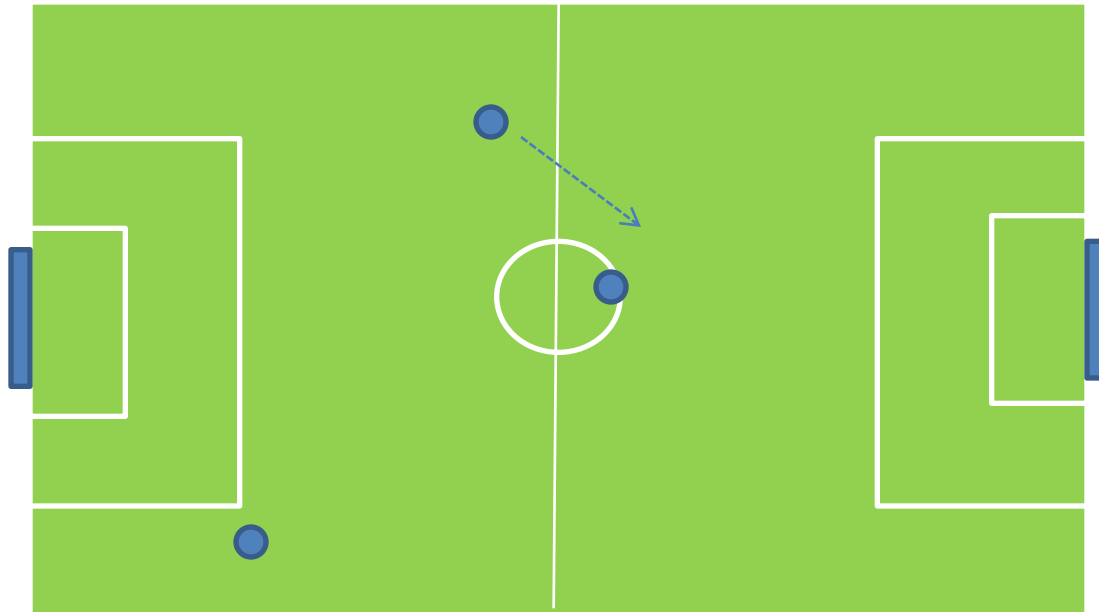

OBJETIVOS JUEGO

2.- ATACAR

(Meter gol)

OBJETIVOS JUEGO

1.- ATACAR

La delantera

Tendrá el mayor tiempo posible el balón mientras que avanza a la portería Contraria, ya sea con:

- **pases,**
- o con el **balón a los pies.**

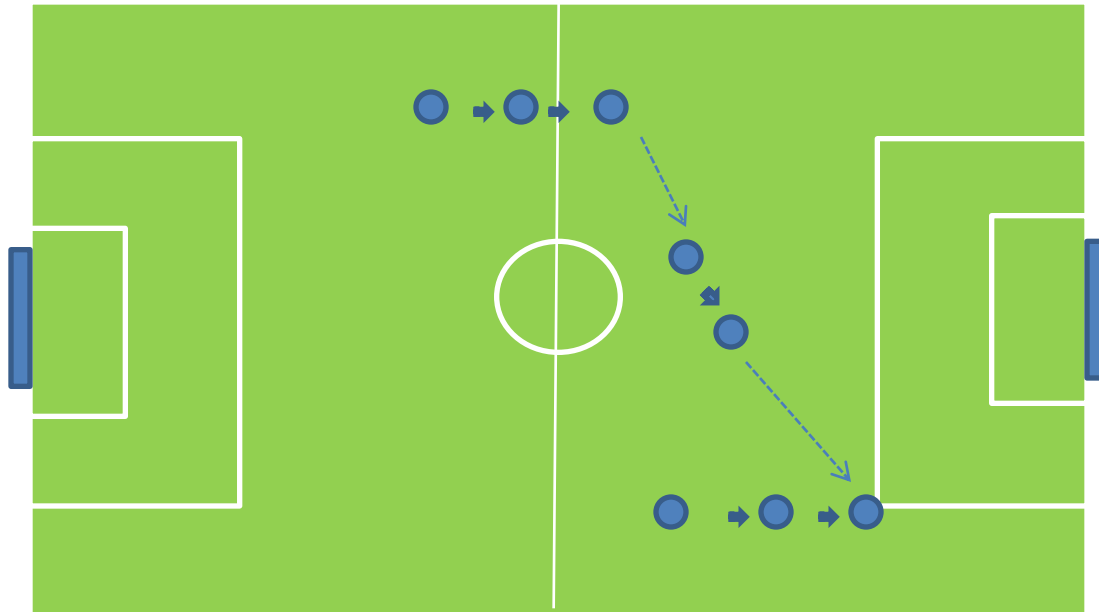

OBJETIVOS JUEGO

2.- ATACAR

La delantera



Una vez cerca de la portería contraria tratara de meter gol, mediante **centros**,

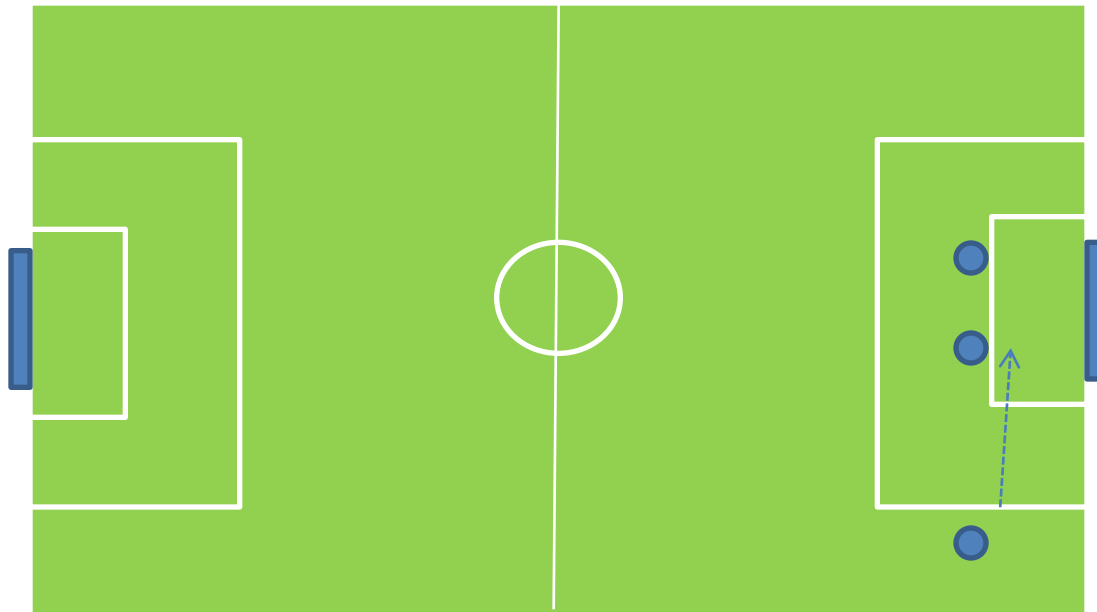

OBJETIVOS JUEGO

2.- ATACAR

La delantera



Una vez cerca de la portería contraria tratara de meter gol, mediante **tiros**,



OBJETIVOS JUEGO

2.- ATACAR

La delantera



Una vez cerca de la portería contraria tratara de meter gol, mediante búsqueda de un **penal**.

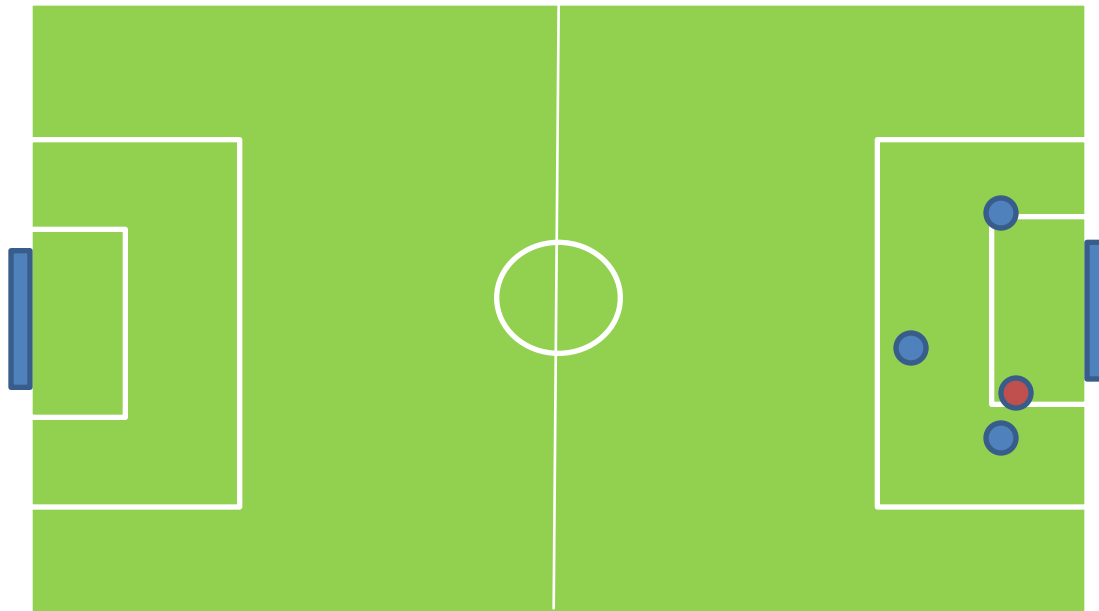

● contrario

OBJETIVOS JUEGO

2.- ATACAR

La media

Apoyara a la delantera con los mismos objetivos, siendo que son los principales responsables de mandar los **centros**.

Por lo general se mantiene unos **metros atrás** de los delanteros.

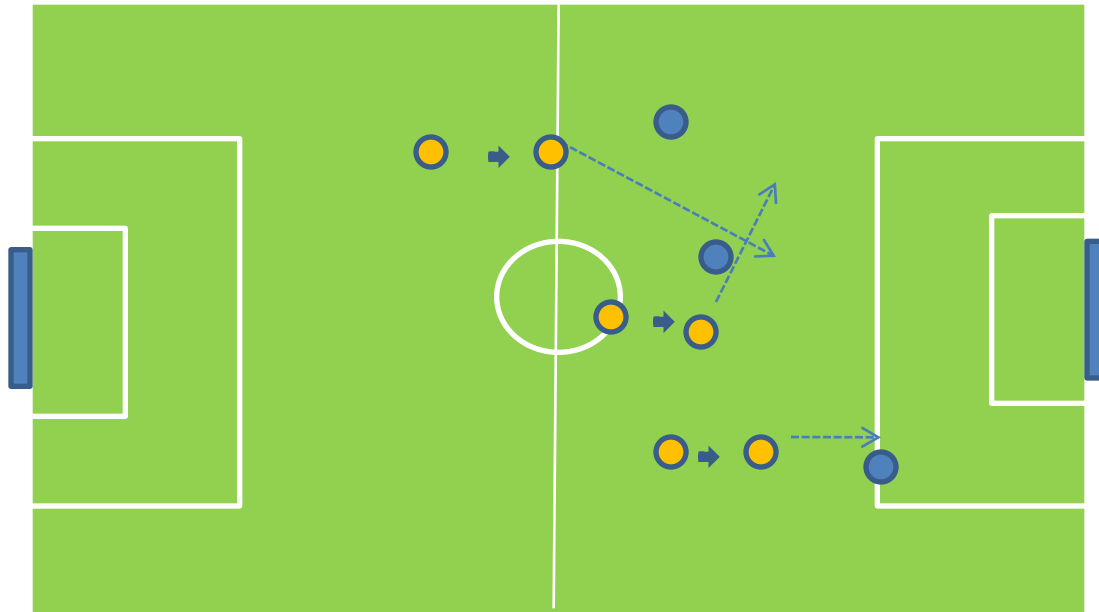

OBJETIVOS JUEGO

2.- ATACAR

La defensa

Sube sus líneas, y dependiendo del numero de contrincantes que haya que cubrir, es posible que alguno o algunos suban a **apoyar** en el trabajo de los **Medios y delanteros**.

Por lo general unos **metros atrás de la media**.

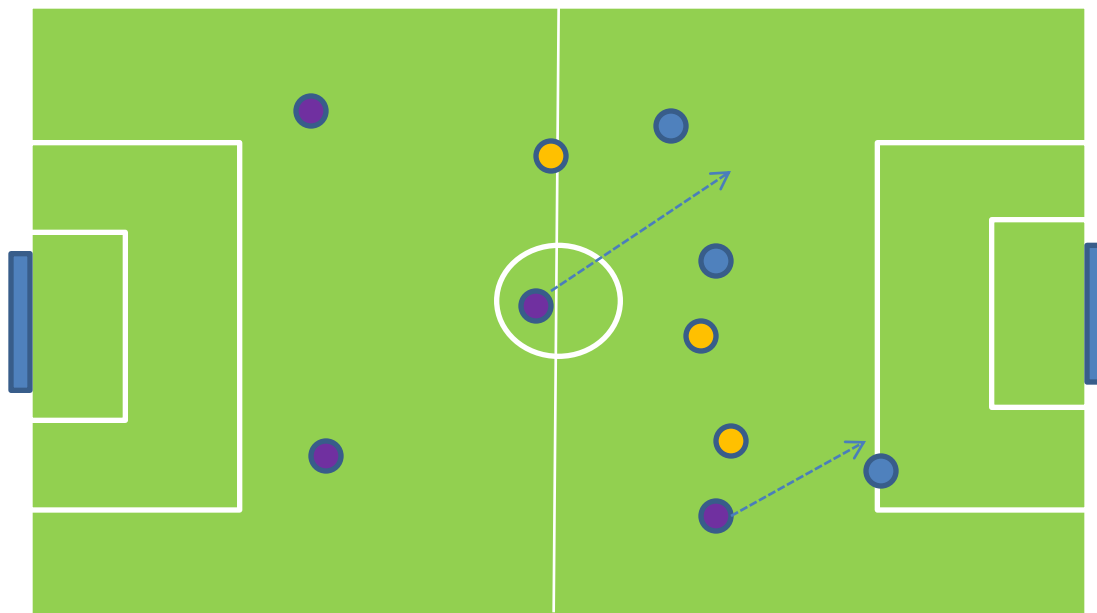

REGLAS BASICAS

I.- PENSAR

Según lo que este pasando en la cancha, deberá en todo momento pensar que opciones tiene en ese momento.

II.- DECIDIR

Decidirá lo que debe hacer lo mas rápido posible. Recuerden que es mejor una Decisión mal tomada, que una decisión que no se toma.

III.- EJECUTAR

Realizar lo que se decidió hacer inmediatamente.

EL EQUIPO

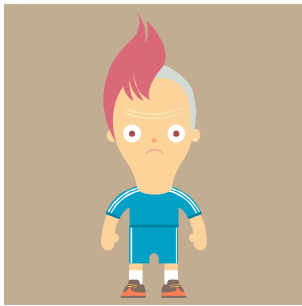

TOMAS

Extremo izquierdo



LUIS ENRIQUE

Centro delantero



PANES

Extremo derecho



**EL SUPER
ENTRENADOR**



EMILIO

Medio izquierdo



MAX

Medio Central



MARCO

Medio

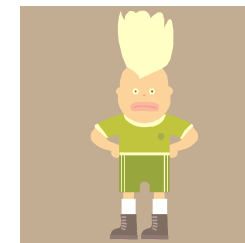

HECTOR

Medio derecho

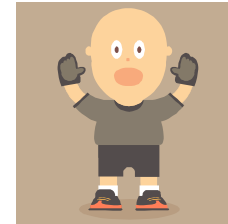

JAMYR

Portero



JAIR

Lateral izquierdo



XIME

Defensa central



JESUS

Defensa



MAURICIO

Defensa Central



ERIC

Lateral Derecho



Axel

Defensa

Ricardo

Defensa

Paulo

Defensa

Saud

Defensa



FRIDA

Defensa



**ALEJANDRO/
SEBASTIAN**

Defensa



Jair



Marco



Alejandro



ANTES DE EMPEZAR

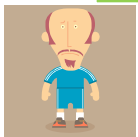

Jair



Marco



Alejandro



POSICIONES

DEFENDIENDO



Jair



Marco



Alejandro



Elisa



Panesita



Sarah



Frida



Omar

**PLANTEAMIENTO
DEFENSIVO**

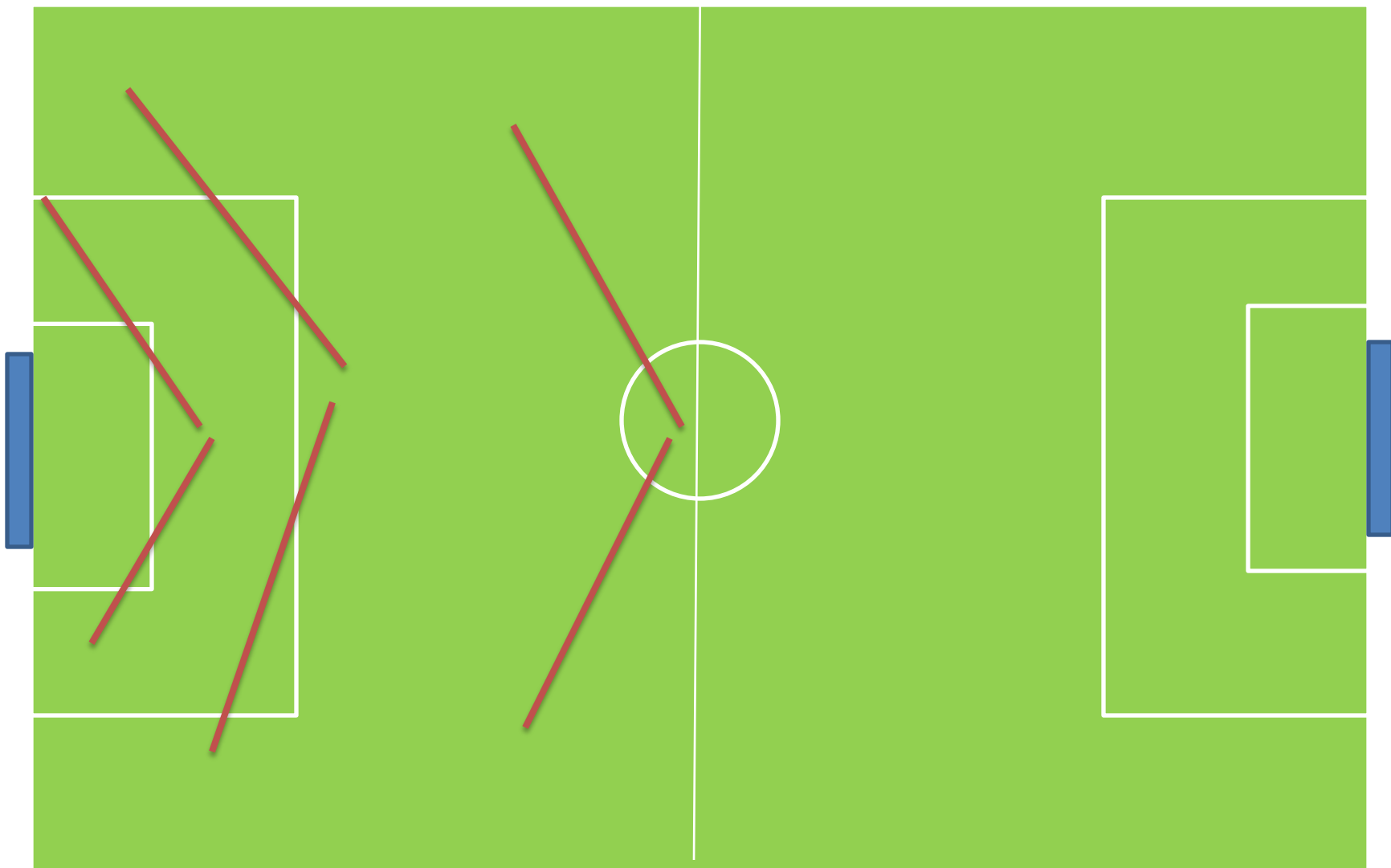

PLANTEAMIENTO DEFENSIVO

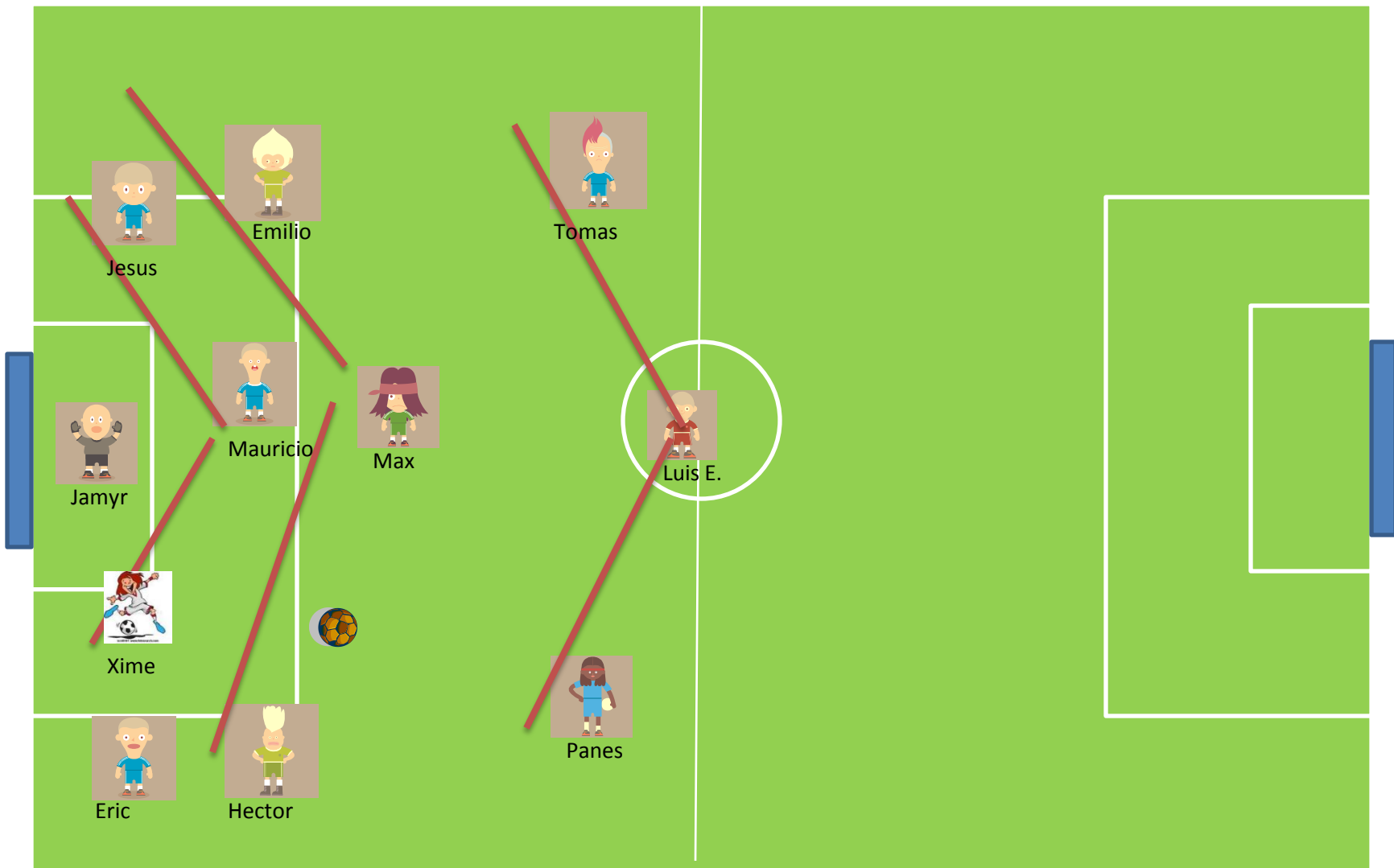

Jair



Marco



Alejandro



Elisa



Panesita



Sarah



Frida



Omar

PLANTEAMIENTO DEFENSIVO

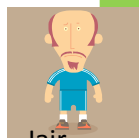
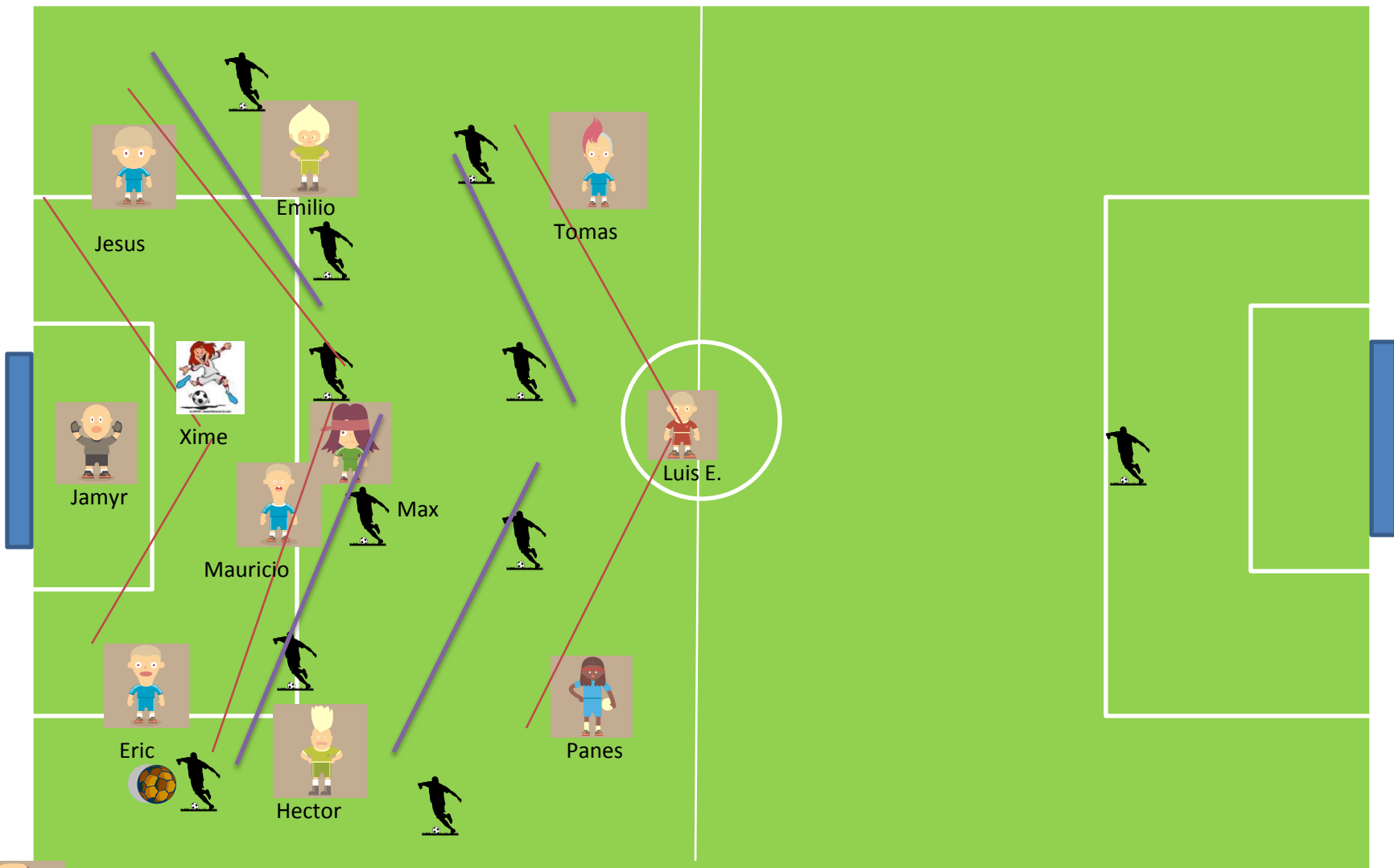

Jair



Marco

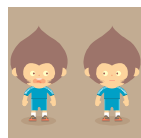

Alejandro



Elisa Panesita



Sarah



Frida



Omar

PLANTEAMIENTO DEFENSIVO

ATACANDO

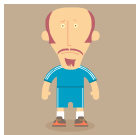
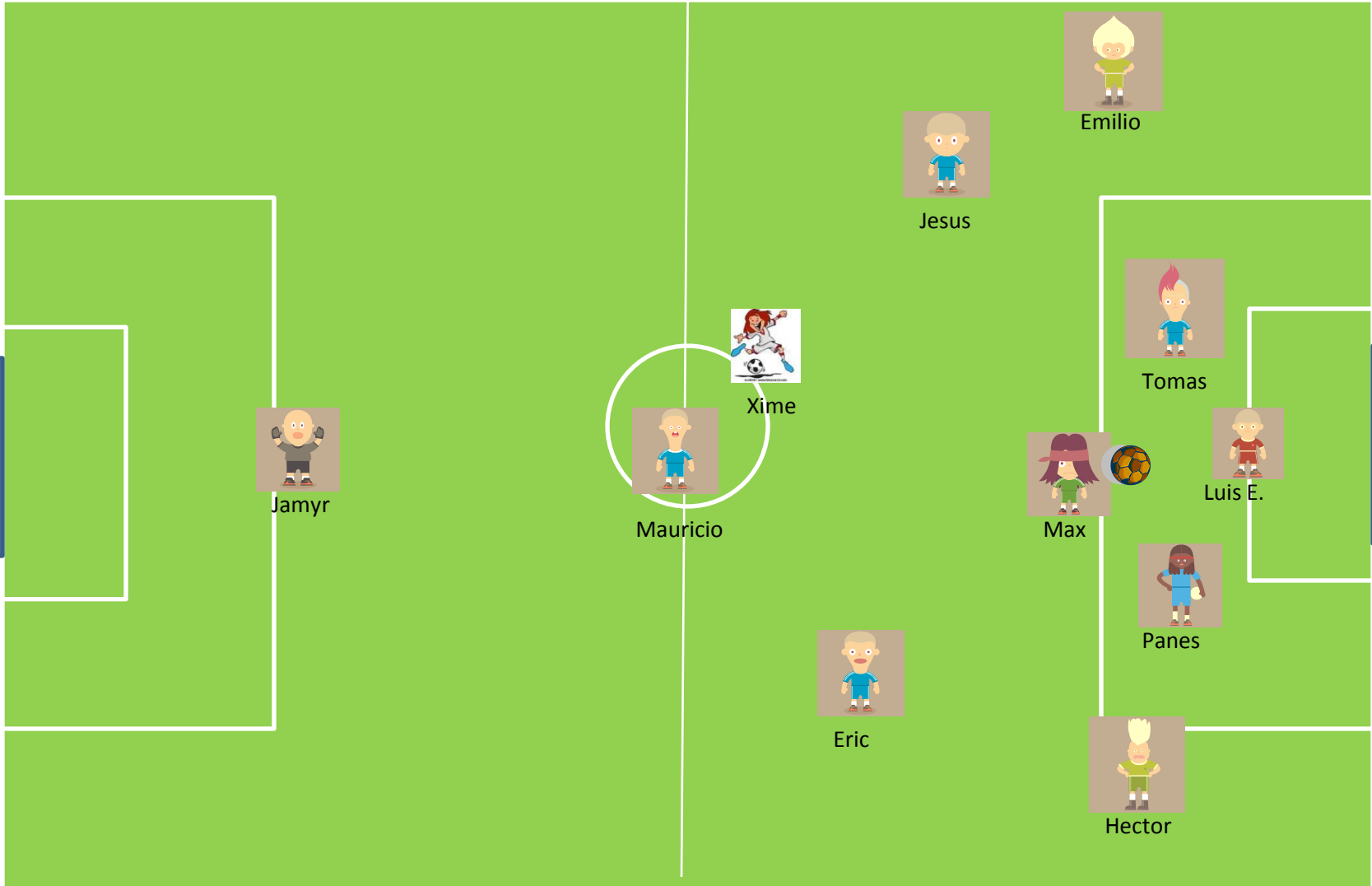

Jair



Marco



Alejandro



Elisa Panesita



Mauricio



Sarah



Frida



Omar

PLANTEAMIENTO OFENSIVO

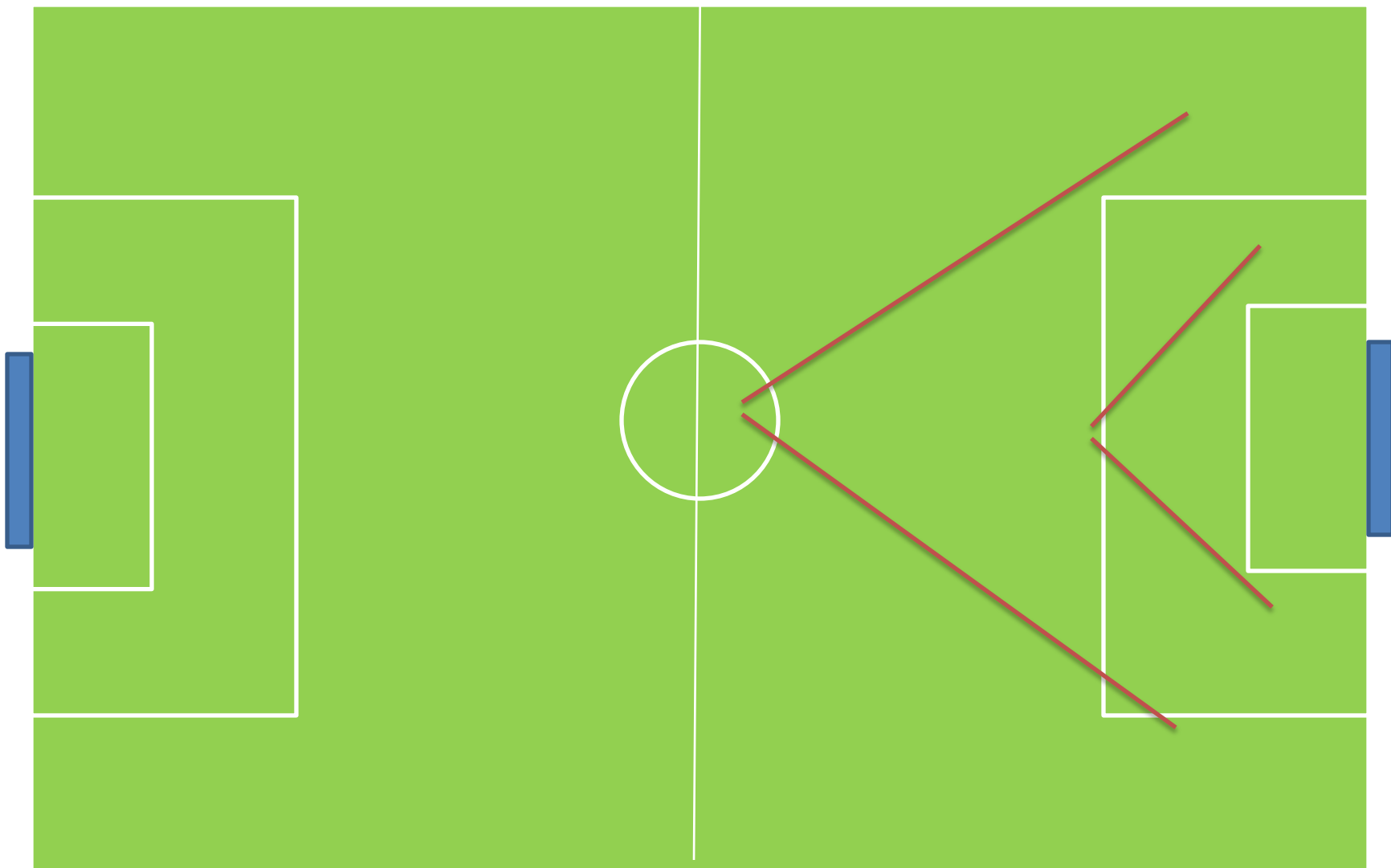

PLANTEAMIENTO OFENSIVO

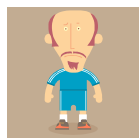
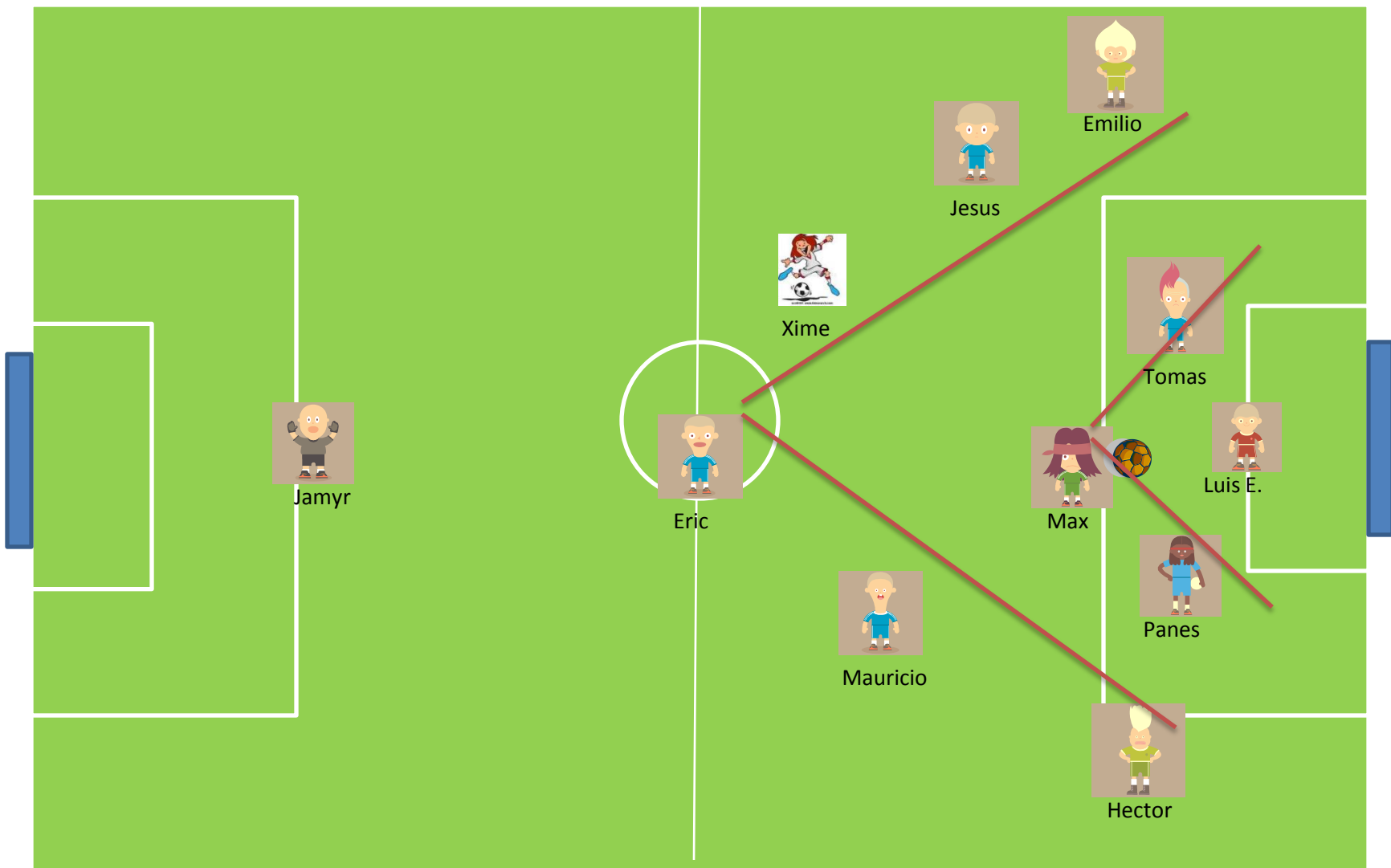

Jair



Marco



Alejandro



Elisa Panesita



Sarah



Frida



Omar

PLANTEAMIENTO OFENSIVO

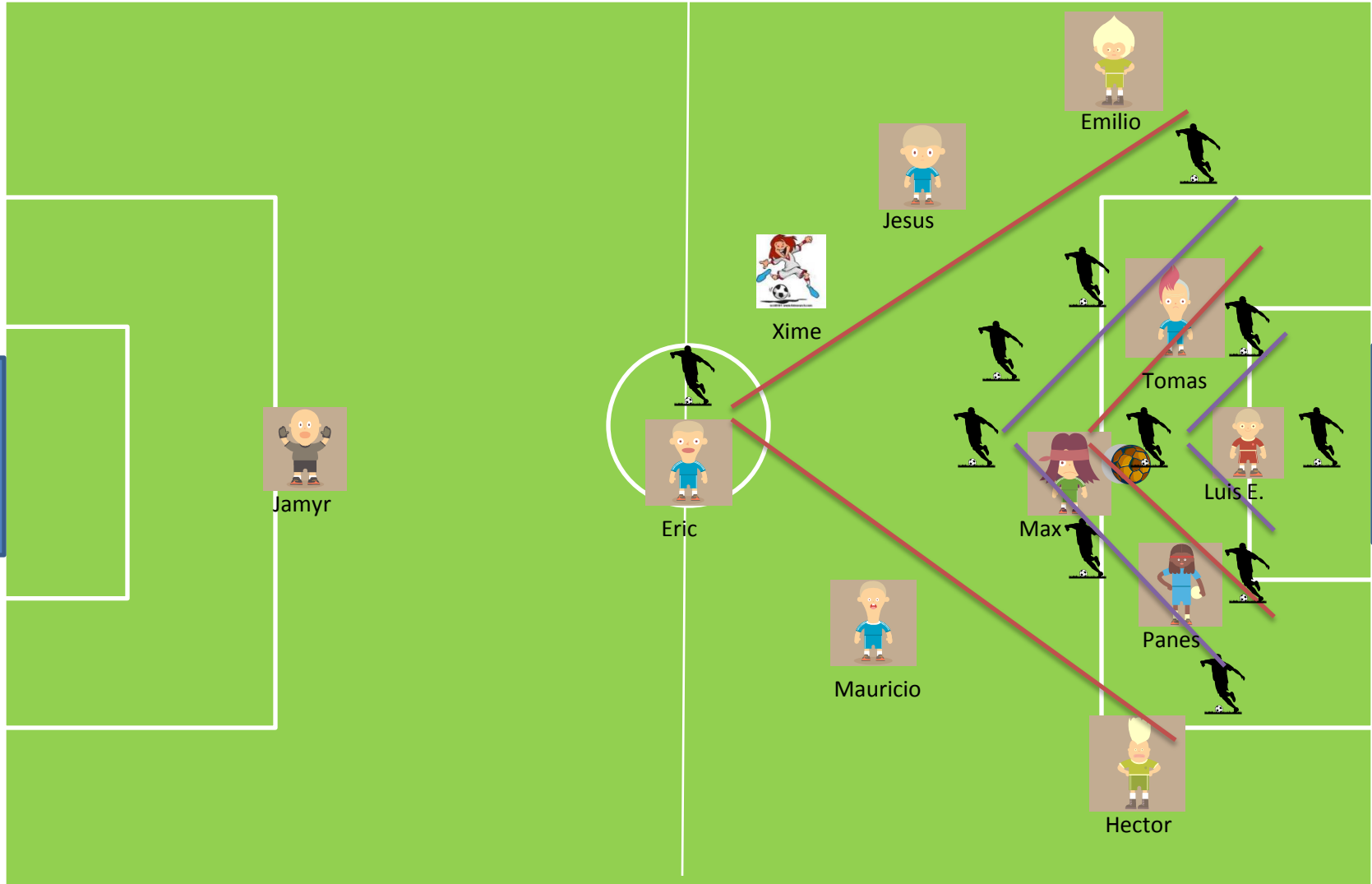

Jair



Marco



Alejandro



Elisa Panesita



Eric



Sarah Frida







Omar

PLANTEAMIENTO
OFENSIVO

EL PARTIDO VS EL MONTERREY

PUNTOS A RESALTAR

-  Buen planteamiento.
-  Excelente actitud (DE LA MAYORIA).
-  Buen juego y tecnica.
-  La banca (Sebastian, Jesus y Emilio) buen trabajo de observacion y apoyo y principalmente DISCIPLINA. No asi Hector, Jair, Axel, Ricardo y Paulo.

PUNTOS A MEJORAR



Los tres goles fueron descuidos que no deben volver a suceder



DESPEJE DE META. **TERRIBLE**



Deben aprender a posicionarse y no depender tanto de lo que les gritemos desde afuera



Penales

CONCLUSION:



LA TITULARIDAD EN LOS 90 MINUTOS SE GANARA SEGÚN.



ACTITUD EN EL ENTRENAMIENTO



DISCIPLINA



ACTITUD EN EL PARTIDO



ERRORES POR NEGLIGENCIA EN EL PARTIDO

